



Organiza:  **FICEM**

# Creación de Valor Compartido en la Comunidad de Yura Tradicional

▶ Sebastián Mattos Palao  
Superintendente de Sostenibilidad  
**Yura S.A.**



# ESTRATEGIA DE SOSTENIBILIDAD

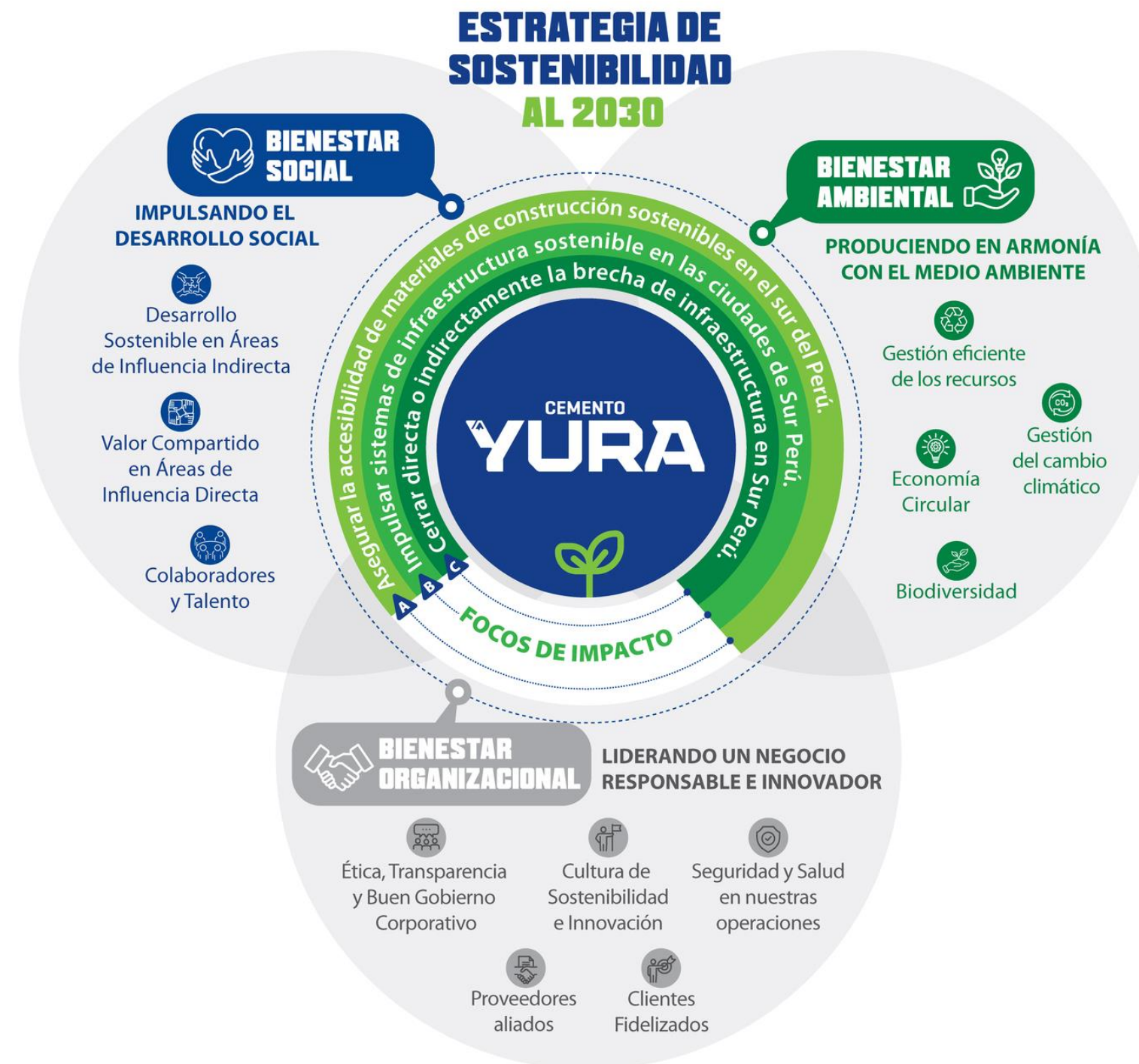

# ESTRATEGIA DE RELACIONAMIENTO

1



MAPEO DE ACTORES  
SOCIALES

2

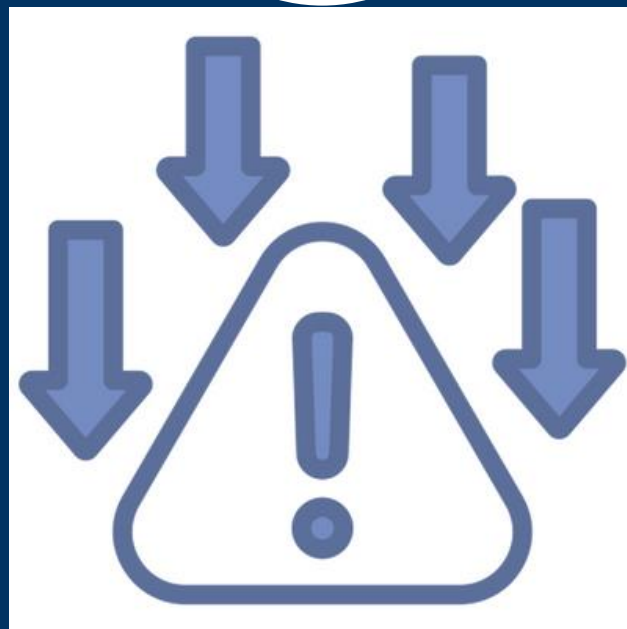

GESTIÓN DE  
RIESGOS

3



MAPEO DE  
NECESIDADES Y  
ESPECTATIVAS

4



CONSTR CONFIANZA  
TRABAJO CONJUNTO

5

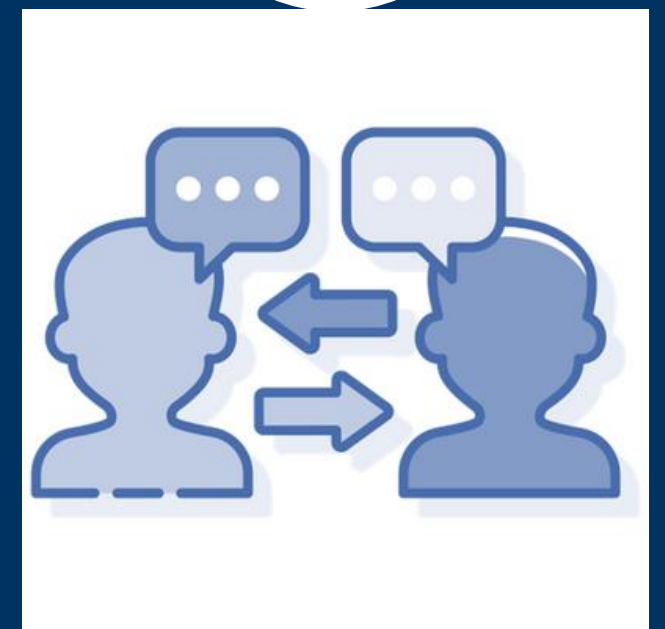

COMUNICACIÓN Y  
RELACIONAMIENTO  
CONSTANTE

# LÍNEAS DE ACCIÓN Y TEMÁTICAS

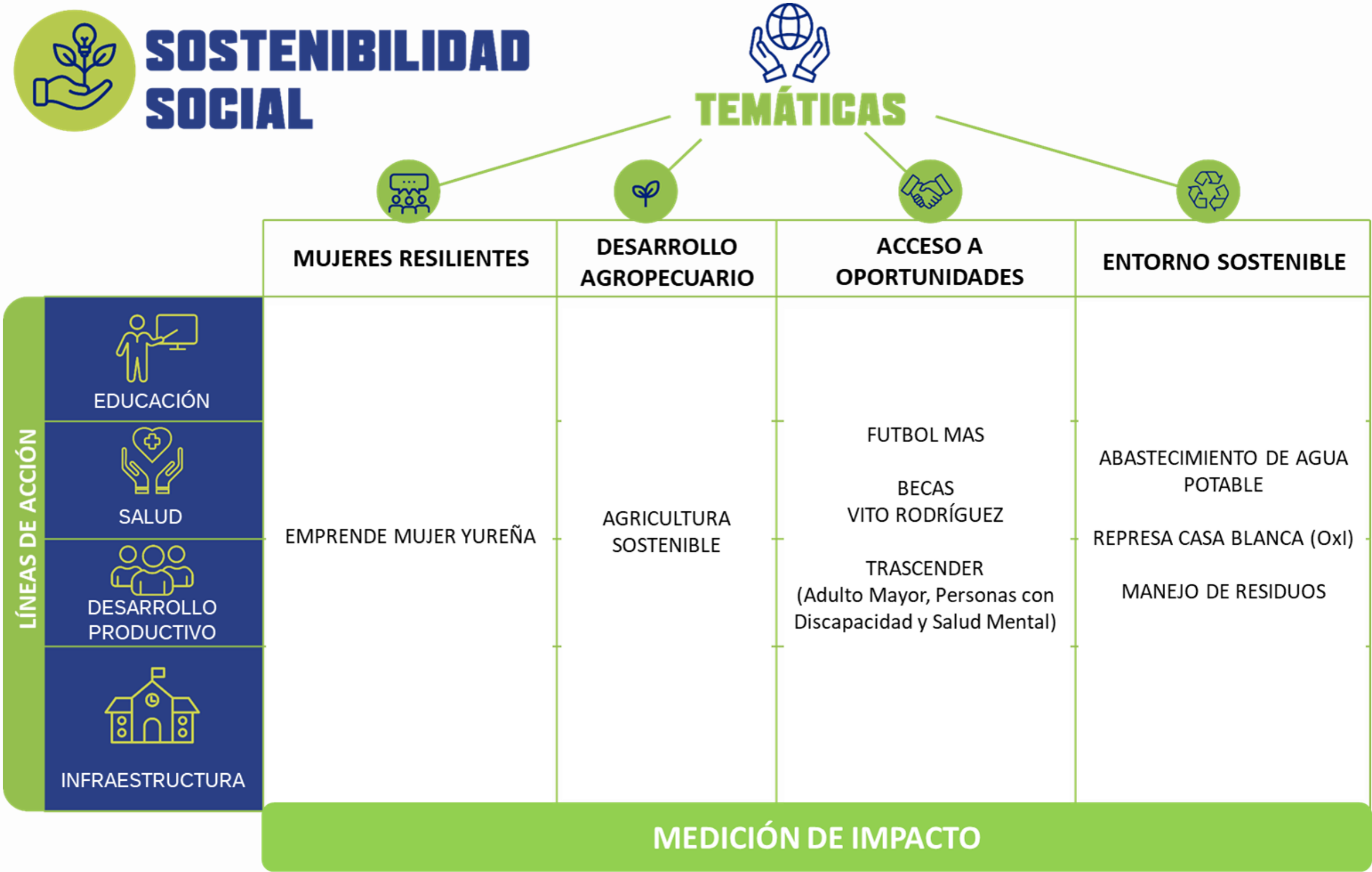



# ASISTENCIA TÉCNICA AGRÍCOLA EN YURA TRADICIONAL







La agricultura constituye la principal actividad económica para el 74.27 % de la población de Yura Tradicional; sin embargo, aún persisten desafíos relacionados con la implementación de buenas prácticas agrícolas y el desarrollo tecnológico.

**Diagnóstico de desarrollo agropecuario en Yura, ONG El Taller 2023**

## GENERAR MEDIOS DE VIDA

263 AGRICULTORES



119

164

RECIBEN ASISTENCIA  
TÉCNICA PERSONALIZADA

2,100

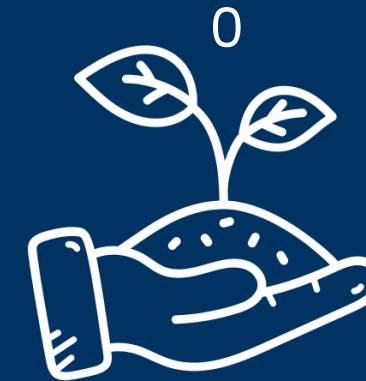

PLANTONES DE FRUTALES  
SEMBRADOS

176 USUARIOS DE RIEGO

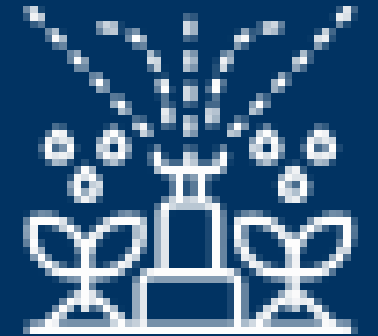

HABILITACIÓN DE  
CANALES



4.2 HECTÁREAS  
+ FRONTERA AGRÍCOLA



REERVORIO  
1,200 M3



# BECA VITO RODRIGUEZ







En Yura Tradicional, solo el 19.2% de la población ha culminado estudios técnicos o universitarios, mientras que el 47.4% alcanzó la secundaria y un 23.2% únicamente terminó la primaria.

***Estudio Socioeconómico en Yura , AURUM 2025***

# CINCO BECAS POR CINCO AÑOS

5 JÓVENES



CARRERA TÉCNICA  
MODALIDAD INTERNADO



RENDIMIENTO ACTUAL  
SOBRESALIENTE  
TERCIO SUPERIOR

5 FAMILIAS



ACCESO A EDUCACIÓN  
MEJORA CONDICIONES VIDA

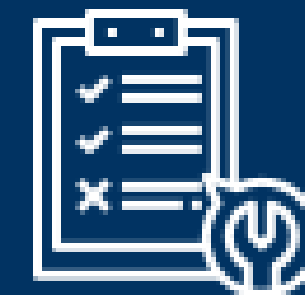

CARRERAS TÉCNICAS  
CON ALTA DEMANDA  
LABORAL



# YUREÑAS RESILIENTES







En Yura Tradicional, las mujeres representan el 60.8% de la población; sin embargo, el 44.1% de ellas no participa en actividades económicas que les permitan generar ingresos para sus hogares.

*Estudio Socioeconómico, AURUM 2025*

# EMPRENDE MUJER YUREÑA



+ 170 MUJERES  
CAPACITADAS



PROVEEDORAS DE YURA SA



CENTRO DE EMERGENCIA  
MUJER



FORO "MUJER YUREÑA"  
400 MUJERES



# PROYECTO “TRASCENDER”







En Yura Tradicional, el 26% de la población son adultos mayores, el 3.9% presenta alguna discapacidad física y/o mental, y preocupa que el 41% de estudiantes de secundaria muestran un nivel de autoestima bajo o muy bajo.

**Estudio Socioeconómico en Yura, AURUM 2025**  
**Diagnóstico Psicosocial en Yura, ONG Paz Perú 2024**

# POBLACIONES VULNERABLES

21 PERSONAS



+ 130 ADULTOS MAYORES  
ATENDIDOS



100% PERSONAS CON DISCAPACIDAD  
Y SUS CUIDADORES RECIBEN ASESORÍA  
PSICOLÓGICA Y TERAPIA FÍSICA



100% DE DOCENTES, PADRES Y  
ESTUDIANTES RECIBE ASESORÍA  
PSICOLÓGICA



# OBRAS POR IMPUESTOS

Iniciamos en el 2017: 10 obras ejecutadas y 10  
ejecución

Edificación Pública, transporte, educación,  
saneamiento, seguridad ciudadana y agricultura.

Inversión del 2017 al 2025: 100MM USD

Top 10 en Perú de Oxl





# INVERSION OXI EN YURA

## AREA DE INFLUENCIA



Nº	NOMBRE DE LA INVERSIÓN	SECTOR	AÑO BUENA PRO	ESTADO	INVERSIÓN MILLONES DE SOLES
1	MEJORAMIENTO DEL SERVICIO EDUCATIVO INICIAL, PRIMARIA Y SECUNDARIA EN LA INSTITUCION EDUCATIVA 40202 CHARLOTTE	EDUCACIÓN	2017	CONCLUIDO	6.4
2	MEJARAMIENOT DE LOS SERVICIOS EDUCATIVOS I.E. 40102 NUESTRA SEÑORA DEL CARMEN PATRONA DE YURA	EDUCACIÓN	2018	CONCLUIDO	4.7
3	MEJORAMIENTO DEL SERVICIO DE EDUCACIÓN EN LA IE SEÑOR DE LOS MILAGROS	EDUCACIÓN	2018	CONCLUIDO	6.3
4	MEJORAMIENTO DEL SERVICIO DE TRANSITABILIDAD VEHICULAR Y PEATONAL EN LOS COMITÉS 12, 13, 14 Y 20 SECTOR B ZONA 1 YURA CIUDAD DE DIOS	TRANSPORTE	2018	CONCLUIDO	12.2
5	MEJORAMIENTO DEL SERVICIO DE TRANSITABILIDAD VEHICULAR Y PEATONAL EN EL AA.HH. VILLA CRISTO	TRANSPORTE	2018	CONCLUIDO	5.1
6	MEJORAMIENTO DEL SERVICIO DE TRANSITABILIDAD VEHICULAR Y PEATONAL EN LOS COMITÉS 21, 22 Y 36 DE LA ZONA 4 DEL SECTOR B	TRANSPORTE	2018	CONCLUIDO	13.2
7	MEJORAMIENTO DEL SERVICIO DE TRANSITABILIDAD VEHICULAR Y PEATONAL EN LOS COMITÉS 4, 18, 19, 29, 31 SECTOR A ZONA 1	TRANSPORTE	2018	CONSLUIDO	13.3
8	MEJORAMIENTO DE LA DISPONIBILIDAD HÍDRICA DEL SISTEMA DE RIEGO EN LA CUENCA DEL RÍO YURA	AGROPECUARIA	2024	EN EJECUCIÓN	57.9



CEMENTO  
**YURA**

# EN CEMENTO YURA CONSTRUIMOS EL FUTURO

**VIDEO**





**En Yura S.A. asumimos un compromiso con el desarrollo y bienestar social de nuestras comunidades, a fin de crear valor compartido y generar desarrollo sostenible.**